COMUNA CONTESTI
JUDETUL DAMBOVITA

PUG - PLAN URBANISTIC GENERAL

PLANSA 6.4 - CAI DE COMUNICATIE

Nr. Crt.	Denumire PUZ	Beneficiar	HCL
1	PUZ ''Extindere intravilan -La Contesti''	Ailene Gh. Tudor Alexandru si Cojocaru Florin	99/30.08.2008
2	PUZ ''Spatii depozitare produse nealimentare''	Ionita Stefan Daniel	27/28.02.2009
3	PUZ ''Spatii depozitare produse nealimentare''	Trifan V. Vasile	26/28.02.2009
4	PUZ ''Locuinte de vacanta''	SC PEDOULAS INVESTMENTS SRL	40/28.03.2008
5	PUZ ''Parcelare pentru locuinte''	Mitroi Daniel	53/27.04.2009
6	PUZ ''Extindere intravilan la Contesti''	Buga Costel	50/24.05.2007
7	PUZ ''Extindere intravilan pentru locuinta P+1''	Serban Petrut si Serban Florentina	
8	PUZ ''Motel P+1+M''	Culda Laura Nicoleta	123/30.09.2008
9	PUZ ''Spatii depozitare materiale de constructii''	Culda Laura Nicoleta	123/30.09.2008
10	PUZ ''Spatii comert alimentatie publica''	Spirea Alina Gabriela	25/28.02.2009
11	PUZ ''Edificare de constructii civile''	SC GLOBAL TEHNICAL SYSTEMS SRL	21/28.02.2013
12	PUZ ''Locuinta P+1''	Smaranda Adrian	39/20.03.2009
13	PUZ ''Locuinta P+1''	Mosinschi Eugen Cristian, Fazolarie Simona Mihaela	98/23.12.2009
14	PUZ ''Parcelare pentru locuinte P+1- 2''	Ionita St. Daniel	26/31.03.2006
15	PUZ "Introducere in intravilan"	SC BREDO INVEST SRL	126/21.11.2008
16	PUZ "Unitate rezidentiala Gamanesti"	SC PS HERACLIS SRL	98/08.11.2007
17	PUZ "Complex locuinte unifamiliale"	SC PEDOULAS INVESTMENT SRL	42/28.03.2008
18	PUZ "Complex locuinte unifamiliale"	SC PEDOULAS INVESTMENT SRL	41/28.03.2008
19	PUZ "Spatii de depozitare si asamblare mase plastice"	Dan Cristian	51/31.05.2006
20	PUZ "Extindere intravilan pentru locuinte"	Radoi Ion	78/14.09.2007
21	PUZ "Extindere intravilan pentru locuinte"	Manofu Aurelia si Manofu Constantin	
22	PUZ "Introducere teren in intravilan"	Piporan C. Marian	139/13.12.2008
23	PUZ "Unitati de productie si depozitare"	CORACI CATALIN DAN	26/31.03.2006
24	PUZ "Schimbare de functiune din CC in Fotovoltaic"	SC SUNLIGHT POWER SRL	43/21.06.2013
25	PUZ "Schimbare de functiune din CC in Fotovoltaic"	SC SUNLIGHT POWER SRL	42/21.06.2013

TOPONIMI
1 PRIMARIE
2 SC RIVAFOOD - CIOPERCARIE
3 SCOALA V-VIII CONTESTI
4 SCOALA I-IV BOTENI
5 SCOALA GRANGARI CLASELE I-IV
6 SCOALA BALTENI
7 SC TECHNICAL SYSTEMS SRL
8 SC PIATRA ROM SRL
9 SC PAOLA GONFECTII
10 SC AGRICULTURA COMERT INDUSTRIE SRL
11 SC BUTAN GAS SA
12 SC BREDO INVEST SRL FERMA ZOOTEHNICA
13 SC AGROMEIC SRL
14 SC AGROMEC RACARI
15 SALA FITITVITATI
16 BAZA SPORTIVA
17 POSTA - DISPENSAR UMAN - STOMATOLOGIE
18 POSTTIA
19 CAMIN CULTURAL
20 MOARA
21 MINI BAZA SPORTIVA
22 MAGAZIN MATERIALE CONSTRUCTII
23 COMERT
24 I.F. AGROMAR CARAVETEANU AMELIA?
25 MANIS. GALBIN
26 GRUPUL DE ACTIUNE LOCALA- BIBLIOTECA COMINALA
27 GRADINITA BALTENI
28 GRADINITA BOTENI
29 GRADINITA CONTESTI
30 GARA CONTESTI
31 GARA BOTENI
32 FARMACIE
33 DISPENSAR UMAN
34 CRUCEA DE PIATRA
35 STATIE HIDROLOGICA
36 CENTRUL REZIDENTIAL PENTRU PERSOANE VARSTNICE MERENI
37 BISERICA APOSTOLICA BETHLEEM CONTESTI
38 BISERICA BOTENI
39 BISERICA CONTESTI
40 BISERICA CONTESTI
41 BISERICA BALTENI
42 BISERICA CALUGARENI
43 BISERICA GRANGARI
44 CAMIN TINERI
45 URIECTIA SANITAR-VETERINARA
46 POSTA CARMANGERIE
47 POSTA FERMA AGROMEC
48 BRUTARIE
49 PARC
50 TEREN DE FOTBAL

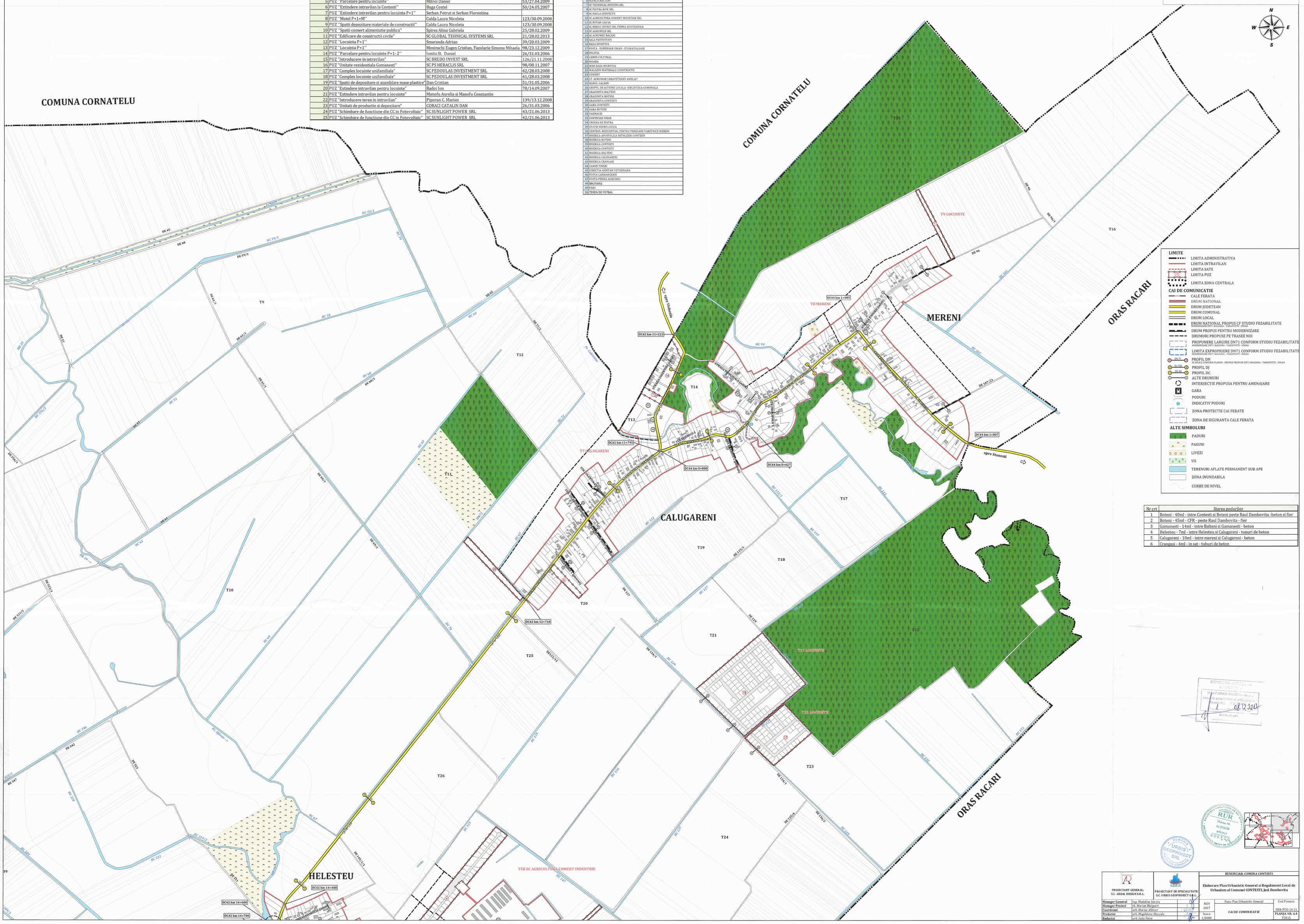

LIMITE
- LIMITA ADMINISTRATIVA
- LIMITA INTRAVILAN
- LIMITA SATE
- LIMITA PUZ
- LIMITA ZONA CENTRALA

CAI DE COMUNICATIE
- CALE FERATA
- DRUM NATIONAL
- DRUM JUDETEAN
- DRUM COMUNAL
- DRUM LOCAL
- DRUM NATIONAL PROPUS CF STUDIU FEZABILITATE MODERNIZARE DN71 BALDANA - TARGOVISTE - SINAIA
- DRUM PROPUS PENTRU MODERNIZARE
- DRUMURI PROPUSE PE TRASEE NOI
- PROPUNERE LARGIRE DN71 CONFORM STUDIU FEZABILITATE MODERNIZARE DN71 BALDANA - TARGOVISTE - SINAIA
- LIMITA EXPROPRIERE DN71 CONFORM STUDIU FEZABILITATE MODERNIZARE DN71 BALDANA - TARGOVISTE - SINAIA
- PROFIL DN (DN 71) SE APLICA CONFORM PLANSEI - PROFILE PROPUSE DN71 BALDANA - TARGOVISTE - SINAIA
- PROFIL DJ (DJ 50)
- PROFIL DC (DC 44)
- ALTE DRUMURI
- INTERSECTIE PROPUSA PENTRU AMENAJARE
- GARA
- PODURI
- INDICATIV PODURI
- ZONA PROTECTIE CAI FERATE
- ZONA DE SIGURANTA CALE FERATA

ALTE SIMBOLURI
- PADURI
- PASUNI
- LIVEZI
- VII
- TERENURI AFLATE PERMANENT SUB APE
- ZONA INUNDABILA
- CURBE DE NIVEL

Nr crt	Starea podurilor
1	Boteni - 40ml - intre Contesti si Boteni peste Raul Dambovita -beton si fier
2	Boteni - 45ml - CFR - peste Raul Dambovita - fier
3	Gamanesti - 14ml - intre Balteni si Gamanesti - beton
4	Helesteu - 7ml - intre Helesteu si Calugareni - tunuri de beton
5	Calugareni - 10ml - intre mereni si Calugareni - beton
6	Crangasi - 4ml - in sat - tuburi de beton

COMUNA CONTESTI
VIZAT SPRE NESCHIMBARE
Anexa la avizul/acordul arhitectului-șef nr. din data de 08.12.2017
Arhitect-șef

PROIECTANT GENERAL: S.C. AREAL DESIGN S.R.L.

PROIECTANT DE SPECIALITATE: S.C. URBIS GEOPROIECT S.R.L.

BENEFICIAR: COMUNA CONTESTI

Elaborare Plan Urbanistic General si Regulament Local de Urbanism al Comunei CONTESTI, Jud. Dambovita

Manager General	Ing. Madalina Savoiu	
Manager Proiect	ch. Marian Margaret	
Coordonat	arh. Marius Albisor	
Proiectat	arh. Magdalena Mazcalu	
Redactat	arh. Iulia Petre	

NOV 2017

Faza: Plan Urbanistic General

CAI DE COMUNICATIE

Scara 1/5000

Cod Proiect: URB-PUG-14-21

PLANSA NR. 6.4

VER 1.1